大清光緒卅三年

第七千六百八十一號

叻報

(本館在哥勞實得力門牌一百廿四號D)

丁未八月十三日

本館新聞除禮拜外日出一紙　諸君賜閱本報者無論本埠外埠均可函致本館取閱如外埠閱報照加寄費可也除日報照常刊送外復不惜工本從英國採辦銜書裁紙各機器以待與　各官紳刊印書籍單件並有英國各體活字及各式花邊等延有西人排印工藝甚精所有中西文字均能印刊並有石版印字大小機器均用精工刊

印工綫絶倫並延有文士書寫各體文字現由上海購到各種書籍出售其書目另行刊佈所有各項價甚相宜再本館所登來札原擇其有關世道人心者附登否亦須無發於人而後始錄其有讀爲成文以及支離費解者概不登錄嗣後　諸君來札尙祈自諒更須寫眞爵里而後敢登但來稿登與不登均不能將原稿收回也　本館識白

Printed and Published for the Proprietor by (大英一千九百零七年九月二十號禮拜五) Ho Joo Koh at No. 124-D, Cross Street, Singapore.

爲母須知　○蓋聞天下女子失於調養者多矣今夫人只言我子女體弱缺血而不知用心調養徒言缺血有何益哉不但天下萬千子女患血虛色白者不少甚至體虛而桃夭愆期嘆之晚矣夫體既虛則病易生體虛安能拒重病乎有是時必須早除不除則病漸入膏肓如蔓草之不可除豈不悲歟凡病乃居家大不祥之事然病必有藥何愁爲患惟恐未得良方爲患耳故爲母須知黃浦先生所製單方試之於子女未經旬即見其身體日壯氣血日增矣　○黃浦先生單方好食如蜜療病如神其性溫和其品係魚肝油精燐養糖水和麥芽精野櫻菓配製而成專治面黃體瘦血竭血枯經水失調瘰癧核症骨節酸軟飲食不進咳嗽肺癆血疾各症天下更無別藥可與仝日語也　○各國醫生常用此藥以治各症應驗如神小子甚喜食之其裨益實難盡述早用是藥病必早除可免老年病魔纏身若用此藥一服即能見效幸勿懸疑

○藥性　魚肝油精　此精無油味專治肺癆核症　○輕養燐養　治癆虛體瘦偏風缺血四肢無力　○麥芽精　能開胃補身補骨並治咳嗽　○野櫻　治咳嗽肺病筋骨不舒　大罇價二元五角　小罇一元五角

總局新嘉坡土庫街門牌十四號孟嘉大藥房發售分局設在小坡火車路福音館右邊第三間門牌五百九十八號零三

西一千九百零六年十二月一號

禁鑼廣告　○特字佈告　皇家決意禁用北慕娘及實勝越銅鑼經於六月初二日出示曉諭惟本坡華人衆多深恐未及遍知特命本司在華人報紙內再出告白聲明自華人六月廿三日起本坡商民人等切宜謹遵六月初二日之告示而行若敢違犯一經察覺定必控官究辦并將違例之鑼充公決不寬貸特此告知勿謂言之不預也　一二

大英一千九百零年八月廿一號　華歷丁未年七月十三日　署理七州府華民政務司辛告

令節停工　○敬者本報向例中秋佳節停印一天而本届適逢西人安息之辰例須停報故於十四日先停子墨以慶佳辰俟十六日復常派送謹此佈告統頌　節禧

叻報主人拜手

論郵政無私拆書信之權

人民對於國家有應盡之義務人民對於國家即有應享之權利夫權利不一端而書信書自由亦其一也此自由之權利乃經多數國法家民法家商法家根據學說上求政府而政府又幾經研究社會集合之要素國家組織之原理而後知此書信自由之利正所以保社會之安甯進人民之幸福爲立憲國民必有之利益故特著之定章傳之令典以爲通國臣民所法守　考日本憲法第二十三條云一凡變與郵局之書信警察不得侵之惟戰爭之時立法者得以例外行之　又第二十五條次條云除法律之外不得侵書信之秘密卅所設書信者非僅指交與郵局而言蓋一切書信均已包括在內也　又普國憲法第六條施行規則云　凡有披索家宅檢查書信時必經裁判官或警察或地方官等相會同照法律所定者而後行且必須會同被告者或其家族而行之關此則東西洋之保護書信必如是之周且密者甚以書信一物就人民一方面而言則凡關於家庭關於社會關於軍界學界商界諸部既在封函之內即爲個人獨有之秘密權無論何人均不得從而干涉之就政府一方面而言國家既已售票而收其費人民既已購票而納所費則政府所處之階級實已由主動之地位移爲受動之地位質言之不過一公衆被傭之信僕而已故但有傳遞之責而無開拆之權有逾此權者是爲越職越職之咎在上者得執法以責罰之在下者得立論以糾正之此固中外古今之公理也　吾國自皖案發現而後手槍炸彈日毀駭於一二秉政者之心目杯蛇市虎幾幾有不可終日之勢歷觀近日各新聞所載凡內而向侍外而督撫大都人人有防不勝防避無可避之苦於是或設偵探之隊或嚴出入之防其甚者且欲拆閱往來書信以遂其密探之陰謀謂徐錫麟留學生也則日本之書信當拆秋瑾浙人也則浙省之書信當拆其他如兩廣之名區湘漢之險阻北京東三省之要地長江一帶之口岸凡爲革命黨所注意者無不欲拆閱函件以密爲之防嗚呼以預備立憲之國而竟有此暗無天日暴戾慘酷之舉動是適足大傷國內之感情引起國外之變涉而於預防革命之目的仍有損而無益也

戊戌以前朝野士夫但有矜舊之爭向無滿漢之見也自八月政變以後而滿肥漢瘠之

有某少年信其說深恐於槍林礮雨中不獨毀膚身體或致毀傷且生命有關遂於臨陣前幾日連吞彈丸十四粒猶恐不足禦難明日更吞三十一粒初時無恙且有數粒糞出數日後漸覺腹中重滯胃口閉塞痛苦非常懊惱無已於醫生前陳明其故醫以透物電光照之見胃有黑物一堆又見腸中上下有數粒銅珠黏貼乃設法取出十五粒餘六粒次日亦自由糞門瀉出少年之身病以愈而迷信邪說之心病亦與之俱愈所奇者四十餘粒之彀九居胃中已久形色亦毫不改變其中十七顆本重一百三十六格粒末由腹抽出後與同口之徑比之俱減輕三十五生的格拉末云

美國婦女控告日本鐵路公司 ○居留日本橫濱之美國婦人某氏近在東京裁判所控告日本鐵道廳要求賠款一萬一百八十六元四角據言去年西歷八月十五夫人曾搭火車由神戶往橫濱當經過東海道大高驛之際忽坐客之火車與運貨之火車互相衝撞夫人腰背被擊受傷直至今日尚不能恢復其康健所有事業一槪停辦故須要求該鐵道廳賠償損害日本法律學界以此事無例可查故咸以爲有趣味之問題而注目其解決之法云

諧談

教習善忘 ○教習先生某甲性好淫而善忘常購秘戲圖檢閱一日返家欲取教科圖畫適秘戲圖置桌上某忘之呈遽問悞取之以出至校所與學生輩共視衆生無不竊笑曰極好圖畫某猶未知値友至見學生等團視而笑偶前觀之見圖曰先生以此爲教科之一乎何以如此褻物竟公然與學生同視也某問故友告之某始赧然曰悞取耳遂付之一炬焉 韜

告白

賞格 ○啟者本班老玉梨春緣因在廖內演唱在於陸月十五日有戲童二名被逃計小旦名木琴小旦名青平年同十五歲兩耳各穿空人雖十五歲其身幼稚至今遍尋無跡倘有知其下落前來報信引本班之人往捉回者愿謝大銀六十元正若有仁德君子收留者將該戲童帶至叻大坡鑑公毛六甲陳勝王後街本館交還愿謝大銀二百元正此帖是實决不食言特此告白

光緒三十三年八月初七日

大坡鑑公毛六甲陳勝王後街潮音老玉梨春班白

中舡招售 ○啟者敝號有運載沙石磚灰之中舡七艘各船之儎量由三十八墩至四十七墩 諸君有欲購買者請各 玉臨柔佛新山馬交街門牌三十四號本號面商可也此佈

光緒丁未年八月初二日

振協興謹啟

辭紛誌德 ○總領事孫公日前閱總滙及叻報登藍森堂捐款不交緣由即致函啟發學堂傳集各董事初四日三點到來會議妥籌持久善法孫公即先勸藍森堂事關公益業既熱誠樂助即要襄成美舉藍森堂亦即認交並請孫公當堂訂明權限隨蒙孫公舉藍森堂爲名譽總理劉雨南爲辦事總理以後收支銀錢一切槪歸劉雨南專任前龍昌號陳就長手所收捐款二千餘元旣經交出與劉雨南自此以後學堂銀錢與龍昌號陳就長無涉在堂紳衆槪經認可實由孫公熱心興學不忍坐視風潮故親臨堂勸諭諸人從前衝突槪作罷論嗣後辦事人員務要和衷共濟照章辦理振興學務以期完全毋負孫公一片熱誠是吾埠幸甚學堂幸甚

光緒三十三年八月初六日

啟發學堂校長張讓溪

巴刺乳樹種子及樹根發售 ○啟者現有巴刺樹乳種子三百萬粒此乃八九十及十五年之種子無論全數抑或零碎均可出沽然而現在可以定購此種子待至烏汃月屋多末月利心末月方可收交 諸君欲知詳細者可往烏節路潮人義塚對面門牌一百零六號署B惹尼翳比里刺面詢可也此佈

惹尼翳比里刺謹啟

西一千九百零七年七月廿二號

謝帖 ○啟者鄭生源前者居于青雀實得力門牌四十一號而在本公司充當收賬之職如有何人前來本公司報知消息拘獲者願謝花紅銀二百大員此佈

英一千九百零七年九月五號

禮佛士歸惹門牌六號奄翳嗎惹公司謹佈

RILEY HARGREAVES & CO., LTD.

Mechanical Electrical & Civils Engineers & Shipbuilders.

Singapore and Ipoh.

禮里夏吃力有限公司告白

啟者本公司現有 造船師 電機師 機器師 巧手修船工匠以待 諸君垂青光顧本公司之工廠在于鳌峇峇鳌律土庫則在于嗎直里律 諸君有欲詳詢以上各事者即行詳答特此佈聞

光緒三十二年七月初八日

星嘉坡 白蠟 意坡

禮里夏吃力有限公司謹啟

方法　第四自治團體之財政　一收入甲財産　如水道病院學校道路橋梁公園隄防溝渠家屋田土等款調查其建設修理及所得之利益乙租稅之種類征收之方法丙手數料種類及征收方法丁公債募債之方法償還之方法及其他手續戊科料過怠金等科料過怠金之原因及征收方法己實物賦課日本各夭役現品者即此其原因及其方法　二支出甲豫算之手續乙管理財産之方法丙支出金錢之方法丁决算之手續戊會計檢查○第二類　報告規則　一調查員依前列諸件每月二回報告之前列諸件以外如有關於地方自治者亦得隨時報告　二報告之方法以文書爲之附年月日並注明第若干號　三報告書付郵便局寄廣東省臬司衙門買掛號單以防寄失　四市町村之詳細規則有刷印成本者即購成本寄回該價若干由本處補付　五自治地方制度範圍以內諸事項本處如有函詢調查員有答覆之義務

亡國史補　○本報前紀高麗亡國事實零篇碎什不成片段今得安東友人函示顛末較爲詳盡因補錄之日本政府此次處置韓國事件韓民極多不服屢欲暴動六月十二日後韓人密謀起事被日本用兵力解散十三日日韓巡警將不願韓王傳位之宮內府大臣朴泳孝及李道宰等拿問下獄十五日統監交日韓新約稿於韓政府由韓總理大臣李完用等往返會議二次即與日統監伊藤博文外部大臣林董於是晚一時訂定十七日宣布後林董回國二十二日定裁兵之議二十三日韓軍部大臣在日本駐韓司令部長長谷川大將駐所召集各高等軍官宣示詔書令於十時赴教場領恩餉遣散韓第一聯隊長朴聖煥受命回營以手鎗自戕兵士憤激遂向日本教習粟原大尉發鎗其鄰營第二聯隊應之日本調兵抵禦在西南門互戰甚爲激烈日兵用機關砲轟擊卒將韓營占領日校死數人兵士死傷數十人韓兵死傷百名被捕亦百餘人是日裁去韓京步兵八百餘騎兵二百餘其詔書畧謂國事艱難宜裁冗費現在軍隊係由募兵而成未足爲國家完全之防禦將來擬用徵兵之法以期兵力鞏固除皇室必要之侍衛隊外其餘各軍一律裁撤酌給恩餉各就其業等語同時並詔致日統監畧謂軍隊解散時預防人心動擾或有違旨暴動尚賴統監鎮壓云云并於二十五日刊登韓前王西七月二十日之詔略謂李相高李鍾偉李鑴僞稱密使合置重辟令法部依律嚴勘現在各道韓兵均已裁撤派有日軍駐守并以警務顧問官丸山重俊爲警視總監以原任警務使其然壽副之是爲日人充韓官之始現統監府日員已有二十餘人聞將來尚須增設云

欽廉清鄉　○羊城訪函云現胡督以欽廉亂事已平經於日前電調郭趙兩軍返省至所有辦清鄉善後各事亦經諭飭各該地方官認眞辦理在案但辦事須有專責除欽廉各營歸王道統領外其廉州巡防五營歸宋道安樞分統其欽州各營及濟軍一營歸夏州牧旹分統現已電飭遵照并札營務處查照矣

盆冤發覆　○本坡實得力太晤士西報云有某華商者四州府西報尚未洩其姓氏因犯賄買工役以期掩蓋殺斃人命之消息以及免將此信報知官府之重案經在瓜勝江沙被官拘控在案探聞此案係于西去年十月以後出自該商所設之公司中白蠟某西報得後瓜勝江沙通信員來札云此案出自連冬地方之鋸木公司死者係一華工有言曾被該公司之工頭及其夥伴吊在橫樑因之斃命該工頭及其夥伴懼罪逃去迄今未見人踪當時瓜勝紅沙之捕房竟不知有此命案直至西去月三十號始悉前情急飭差役起屍發骨西本月六號由醫察驗有三華人願爲此案証人僉言死者係因錢銀爭論致被工頭害死云

幸未傷人　○日昨下午突有馬車一輛駛過一號捕房之前車中空無一人且無御者當時掃勿里芝路正在轂擊肩摩之際孰意馬雖牽車飛跑竟未傷人副巡捕見而尾之直抵丹戎巴葛馬始停蹄不去更可異者此馬似解趨避沿路上未與電車火車互撞而道旁人觀之早已竊爲之危矣嗣查此車乃係某華人私家所置者云

求恩免罪　○東陵鎗兵營司鼓鎗兵山威因犯刺斃營弁案由臬訊定罰令繯首抵罪嗣蒙督憲改判監禁終身并准逮回英京就獄各情叠詳前報茲聞本坡大律師夏禮士爲該犯繕就公禀一扣其中畫押之西人八百名將欲呈至督轅求免該犯之罪云

請觀覆轍　○運載貨物之雙輪木車其前原設兩輭以便人之牽引不意白臘之太平埠內有兩華因犯將此等貨車由後推送致罹罰鍰蓋例之所在不以輕而或恕也推車者其鑑之哉

荷國總領事招投餉碼示　○大荷蘭國駐新嘉坡總領事　爲招投餉碼事照得廖內政府意欲招人承充在于廖內以及所轄地方之烟碼　賭碼　猪碼　椒碼而浮羅株桑島不在其內各碼係由一千九百零八年亦不里月一號起計或以一年或以三年爲期以上各碼定于西本年恕民末月十六號拜六在于丹戎檳榔發政司署開投有欲知其詳細者可赴本署詢知以便屆期往投可也特示

西一千九百零七年九月十八號　一三　　給

工部局告白　○啟者特字通知本局諸人員經於西一千九百零七年烏兀月二十三號會議批准改訂街道之名係由里峇峇里律起至羅勿申基止坐落嗎剌莪律與摩夏勿蘇丹律中央之淡卑尼律准由批准日起改名德源實得力此佈

大英一千九百零七年八月三十一號　一一　新嘉坡工部局司理人波兀剌士承命謹啟

Katz Brothers, Limited.

葛士兄弟有限公司告白

啟者本公司代理枲士烏里士哥羅及兄弟有限公司所造地壁及屋頂之磚中有磨花之磚

畫格之磚　蠟畫之磚　瓦嵌工之磚

光面之磚　手畫之磚　繪畫透光之磚

白磚　滑磚　諸君欲觀花草款式及核算需用若干均不取費此佈

丁未年七月二十日

大英一千九百零六年八月四號

葛士兄弟有限公司謹啟

梹

荷蘭狀師告白 ○啟者本狀師駐新嘉坡辦理荷屬訟事已歷十有二年凡諸做牙蘭做掛砂做合約以及各事案件無不暢曉而於荷屬巴城三巴弄泗水坡幷望加殺巴東等埠均有代理人在梟司衙狀師得達公班衙其人祇有掛砂字便可代理不必親往舉凡各等案件無論荷屬何埠本狀師皆具有絕大權力可以辦理且案件未訊可先標封被告業產故凡蒙 諸君子延理訟事本狀師莫不竭力爲謀必期得直故久蒙 諸君子稱許而所有延本狀師辦理訟事更以華人爲多數而各國人亦均有之倘 諸君不棄如有訟事欲延本狀師辦理祈移 玉到本坡海關對面本狀師寫字樓面議便妥此佈

西一千九百零七年六月十一號 荷蘭狀師綴陳謹啟 文

SCOTT'S EMULSION

天氣不和氣管發炎

一千九百零五年十月二十六號巴明成省士柏希路哥威路道二十九號門牌付來證書自一千八百九十九年以來因天氣不和余常染氣管發炎之症但司各脫滋補乳白鱉魚肝油甚爲益我每日食後氣息漸覺自然不久肉長且見强壯三四月後氣管全治永無後患寒溼天氣亦不爲礙 加勢搭路士威林書

何以得治緣由

司各脫魚油所用藥料品質精良純淨且有大力兼之司各脫之製法完備使極弱體質可以易於消化所以得藥料內滋補之全功別家無靈而加勞先生得治者實因此故耳眞司各脫滋補乳白鱉魚肝油包上有負漁人魚標號爲記

刊登本報告白廣告○

敬者玆將刊登本報告白之價目明列于下以昭公允 凡各士商若有告白欲登本報者每行在五十五字之內第一日取費八角五占第二日第三日每行五角五占第四日起以後每行兩角八占若將告白登在頭幅論說之前者每行在四十一字之內則取費加倍以上所言之行數無論已足一行抑未足一行亦照一行核計倘欲刊登全年者請各 玉臨本報面訂價目自必從廉不辜 雅意也

此佈

光緒三十三年八月初五日 叻報主人謹啟

大放光明

啟者敝號向在日本巧製頂上晝夜各種馳名發火有年素蒙 諸紳商稱賞今特聘上手發火製造師製成各新式最光發發火甚多玆新運到此埠有四款其長至六寸止倘要長大可預定約二閱月可完備價當從廉士商賜顧者祈向大坡牛車水馬打厝邊敝號購定

光緒三十三年五月廿四日

門牌一百三十六號二樓岡崎號啟

三星斧頭標萬蘭池酒發售

啟者本公司所沽之三星標萬蘭池酒天下馳名而且酒之質地確係異常淸潔此乃第一精良之酒也此標之酒有病飲之無殊藥石之功而酒味又復醇濃無匹茲特通知士商知悉如欲採購上庄萬蘭池酒必須購此三星標之萬蘭池酒方爲有利無害此三星標之萬蘭池酒在于本坡係以本公司收存最多本公司土庫內常有此酒應沽　諸君有欲採購者請各玉臨可也此佈

大英一千九百零六年然花里月一號

新嘉坡莫實[illegible]公司謹啟

叻有扁盧　○啟者坡中不少良醫而頌之者亦成數見若以僕之眞知灼見心悅誠服推爲當代名醫而撫衷無愧者則惟有　大國手康穎蓀先生一人　先生由儒而醫久抱范文正陸宣公之素志而深得古大家秦和緩漢仲景之新傳故能着手春回活人無算現在懸壺于賭間口門牌六十七號壽而康藥店內僕願坡士女有抱沉疴而思勿藥者速知延請愼勿河漢斯言則圖坤華僑自必同登壽域矣此佈

光緒三十三年七月十八日　葉從雲拜頌　十

著名上等鷹標
歐洲灰發售

啟者本公司專辦英知越之鷹標歐洲灰來坡發售此標之灰久已馳名于歐西諸國卽以本坡而論亦負重名蓋緣此灰曾經營造師綴宣英密家噬君等所賞鑒確知其膠性之厚潤以及凝結之快捷洵與別家所製者逈不相符以供營造之資必無頹廢之患而且價廉物美尤合銷場　諸君垂青請各　玉臨老巴虱海墘街綴魯表公司採購爲幸此佈

大英一千九百零七年五月廿八號

綴魯表公司謹啟　巳

求代辦卽有利銀行告白　○啟者本銀行創設有年茲將本行情形詳開如左　本行所備本銀計共一百一十二萬五千磅卽一千一百廿五萬元　已收本銀五十六萬二千五百磅卽五百六十二萬五千元　各股份人未交之項亦有五十六萬二千五百磅卽五百六十二萬五千元　除儲項及未分之息共銀十七萬磅卽一百四十六萬二千元　本銀行總寫字樓在倫敦　凡諸仕商存寄本銀行之項其一年銀期者以四八仙息算　六個月限期者以三八仙半息算　三個月限期者以三八仙算　來往短期數則以二八仙按日計算凡屬銀行應爲之生理本銀行均可承造　諸君光顧請移　玉趾臨面商便妥

大英一千九百零七年四月廿六號

嗎根代有利銀行駐叻總理人兒下士嗎謹啟　文

正金鐘標萬蘭池酒發售

啟者本公司所督辦正金花鐘票萬蘭池酒久已馳名叻地諸華商均專用之現已議定與本坡酒公司包辦以應零沽凡　華籍諸君有欲零沽者請至酒公司沽買便得如買箴起以便配往外處者仍

可至本行沽買至此酒製造之法精妙異常酒味甚濟以之熱釀皆者爲上等之料保無僞充之弊此酒若在本坡沽飲甚屬合宜且價亦甚廉諸翁沽用須爲留心辦明以己魚珠之

新嘉坡利直喃有限公司

專辦礦家貞上美酒發售

前係膠東木原庄諸君光顧認標印明

現在市上假冒者甚多以上所有各票如無本行利直南公司華字者卽爲假貨幸勿爲之誤買本行有厚望焉

大英一千九百零六年正月十三號

利直喃有限公司謹啟

紅首征仔標萬蘭池酒發售

啟者本公司所製之紅首徵仔票萬蘭池酒馳名已久乃係歐洲名家所製自一千八百一十九年相傳至今已閱八十年之

久而其酒有收存數十年方肯出而沽賣蓋緣其熱氣概已全消所以　諸君沽飲者均潔奬磐現在歐洲一帶各國之人經不飲尊此酒因其氣味淸香遠勝於他酒故也是以本行特辦此酒來叻出曾自此酒到叻而後凡沽飲者無不盛稱其美且此酒與本坡天氣甚屬合宜諸翁賜顧祈細心辦認紅頭庄及以上所列各標以上所來士古頭幷有只公司乙拿模爲瀏旣免爲魚珠之屬是切所盼

一千九百零六年二月十一號利直喃有限公司啟

代理發售名烟告白

啟者特字通知　諸君欲吸上等標頭之烟絲以及烟枝是必玉臨本公司採購爲是本公司代理發售英倫里華堡谷士兄弟有限公司之煙枝最爲上品何以衆人不察每購下等標頭須知下等標頭傷有人之喉舌奉告　諸君如欲採購上等標頭之煙絲以及烟枝則必求　卑禮里佛櫈刺亞之煙絲京咽之烟枝爲妙本公司設在尼亞呂冥拿實得力門牌七號特此佈　聞

光緒三十三年八月十三日

惹直里華及其子有限公司謹啟

諭領憑照示

○大英新嘉坡國家示　爲曉諭換領憑照事照得西本年第四季卽由西一千九百零七年屋多末月一號起本坡換領憑照之事現在給憑諸人員定于一千九百零七年貨玷末月廿五號禮拜三下午三點半鐘在巡理府正堂齊集爲此示仰商民人等一體知悉爾等有欲領取憑照及將其照改換他人名字或有人欲來阻止他人憑照等情務須親身或委確有實據之人于各人員齊集之日到來面訴一切至欲投稟領取憑照及換照者至遲當于該齊集期前三禮拜內寄交華民政務司署內司理發給憑照人員若不如期先行稟明以便據情刊佈公衆及澈底查明其事則斷不能准給也各宜凜遵毋違特示

英一千九百零七年八月廿一號　司理發給憑照人員具鳌

憲示

大英欽命新嘉坡輔政使司　爲招人承購獄內泔水事照得本坡獄內泔水茲欲招人承購一年爲期由一千九百零八年然花里月一號起算如有欲入票承購者可於西一千九百零七年十月七號拜一卽華九月初一日以前送交本署以憑選擇至於棄取之權任由國家裁奪不得執價高者得之說相爭各宜踴躍切切特示

大英一千九百零七年九月十三號　示

一三

憲示

大英欽命新嘉坡輔政使司　爲招人投票事照得本坡國家現欲招人入票承充工役爲此示仰商民人等一體知悉汝等有欲承充者其票當于西一千九百零七年十月七號拜一卽華九月初一日中午以前投交本署以憑選擇茲將所作之工開列

縫造白斜紋布衣裳三百四十四副欲充本坡獄中西捕之用

以上之件數係按最少之額而論所用之布係由國家備給而袋內之布及小綑條　鈕　線及各等件則由承充人自辦其餘一切細情可于每日辦公之時向獄中西捕詢問便得凡投票者其票外必須寫明投交本署承充該工字樣并向營造司署大才副取討印便之票筒照式塡寫方能合用至於棄取之權任由國家裁奪各宜踴躍愼毋觀望切切特示

英一千九百零七年九月十三號　一三　示

憲示

大英欽命新嘉坡輔政使司　爲招人投票事照得本國家現欲招人入票承供獄中所用之物爲此示仰商民人等一體知悉汝等有欲承供各物者可于西一千九百零七年十月七號禮拜一卽華九月初一日中午以前入票投交本署以憑選擇茲將所需之物列左

一　製烏皮靴四十三對　二　製造白帆布鞋一百七十二對　以供獄中西捕之用

至于欲知一切細情可到獄中詢問便得凡欲投票者其票必須寫明投交本署承供此物方能合用至於棄取之權任由國家裁奪各宜踴躍愼毋觀望特示

西一千九百零七年九月十三號　一三　示

憲示

大英欽命新嘉坡輔政使司　爲招人投票事照得本坡國家現欲招人入票承供獄內所用之物係以一年爲期由一千九百零八年然花里月一號起計爲此示仰商民人等知悉汝等有欲承供各物者所入之票當于西一千九百零七年十月七號拜一卽華九月初一日中午以前投交本署以憑選擇茲將各物開列如左

上等白籐每担價銀若干　製門簾料長籐每担價銀若干　石籐每担價銀若干

水籐每担價銀若干　色牙籐每担價銀若干　麻六甲籐拐每條長七英尺半及圓一英寸二五每担價銀若干　圓籐每担價銀若干

椰衣每車計三百五十價銀若干　呂君柴每條長八英尺厚二英寸價銀若干

至於棄取之權任由國家主裁不得相爭各宜踴躍切切特示

英一千九百零七年九月十三號　一三　示

大英欽命彭亨輔政司　○爲招人投票事照得本國家現欲招人承贌彭亨管轄各碼以二年爲期由　英一千九百零八年然哇里月一號起至一千九百零九年利邏末三十一號止爲此事佈商民人等一體知悉汝等有欲承贌各碼者其票當於出示之日起至本年十添末三十號止以前投交本署以憑選擇茲將所贌各碼開列於此

賭碼　酒碼　當碼　片士碼　熟膏碼　紅煙碼　牙煙碼　椰酒碼

如欲知其詳細者每日辦公之時可向輔政司署大才庫查詢凡投票者其票內須着分列各碼餉銀若干並其人姓名住處現下作何事業須要寫明其票外亦須寫明投交本署承贌各碼字樣並向輔政司大才庫取印便之票筒照式塡寫方能合用如投中之票其人先交六個月餉銀　皇家方許其人承贌辦至于棄取之權任由國家核奪各宜踴躍愼毋觀望切切特示

英一千九百零七年烏凡月十九號　光緒三十三年七月十一日　一三

謹告

叻報坿張

大清光緒三十三年

八月十三日禮拜五

隨報派送不取分文

長江各督撫提督電奏查緝匪黨辦法

江督端鄂督張湘撫岑皖撫瑞贛撫馮蘇撫陳長江提台程清江提台蔭會銜致軍機處代奏電云六月初八奉電　旨沿江一帶匪徒充斥亟應嚴密查緝著會商妥議詳細具奏並著程文炳常川梭巡勿得拘守分閱上下游常例等因欽此遵即電商籌議間六月二十日准鈞處字寄六月十一日奉　上諭現在人心不靖隱患宜防應如何布置以期有備無患之處著沿江沿海各督撫體察情形妥籌辦理毋稍疏虞欽此仰見朝廷綢繆未雨綏靖疆圻之至意莫名欽感伏查江蘇居江海要衝鄂湘皖贛均爲長江流域江面自吳淞以至岳州綿亘五省包絡湖浸輪舶絡繹伏莽素多近來革命黨到處煽惑復有孫汶爲之黨魁時自外洋接濟軍火財用江蘇海岸東北界山東日照東南至金山場紆途四達港汊紛歧太湖一帶兼通海口時聞有逆黨勾結梟匪起事之說巡緝稍疏卽虞滋事自應妥籌布置以期防患未然欽奉前因公同電商悉心籌酌略分三項辦法一曰嚴密探訪向來各匪大都椎點無賴之徒茲則黠士秀儒昌言革命入類紛雜行蹤詭密尤須重懸賞格廣設偵探鄂省自庚子年經之洞設立沿江緝捕營南北巨匪時多捕獲兩江則自上年端方到任時卽經設立探訪隊分駐各處復就原有兵輪抽撥數艘編立巡緝艦隊派員統帶梭巡命意均與北洋探訪局略合然以此標名轉恐匪黨注意易致驚避擬易名曰巡緝隊舉各種會匪梟匪盜匪俱括其中江鄂卽就原設營隊認眞整頓多養綫勇分投偵探將該匪秘密舉動隨時偵報相機因應湘皖贛三省均卽仿辦總期互通消息不分畛域以協助長江水師所不及至購綫犒賞巡緝等費應請核實報銷俾得放手辦事　未完

實業

江督批准擴充江西瓷業（商辦江西瓷業公司發起人曾少卿張季直等前舉內閣中書康達爲該公司總理現已面訂商允該中書業已由滬赴江先行承收購買原辦公司舊建之廠窰一面釐定規則選雇工師惟前擬章程原定集股二十萬元現經詳加豫算存廠治瓷之資本爲一份採辦物料之資本爲一份運銷貨品之資本爲一份恐二十萬元之額金難資周轉今擬再集二十萬元合爲四十萬元日前呈請江督鑒核奉批云該公司總理康中書達現已赴廠承收接辦嗣後一切公牘應准由該中書出名代表期昭畫一至公司董事及查帳員應俟開會公舉後卽行報查所擬公司與官民各廠聯絡一氣講求做造洵屬扼要辦法原集股本二十萬元不數周轉現擬再集二十萬元自係爲貫力擴充起見仰卽轉致康中書愼選工師研求製造務期物美價廉以收權利

聘請德人爲農政顧問官　○奉天奏設勸業道興辦實業曾由薩午帥保荐德國植物家海司堪資倚任茲東督徐菊帥已聘定該德人爲農政顧問官

示禁阻撓裝置電燈綫桿　○甬郡和豐紗廠前由該廠總辦招集股本由外國購運機器聘請工師各處裝置綫桿開設電燈公司業已稟准當道立案現在開辦在卽誠恐有無業流氓阻撓公司裝置綫桿等事昨特稟請鄞縣出示禁止

諧談

拆字作對　○有富紳字少亭老而無子生平錙銖必較利所在必竭力圖之所求每多如願至晚節益富然大爲士類所口有滑稽子將少亭二字加減作對以嘲之曰　雖然有力都成劣　縱使無丁也半毫　蓋首句卽少字次句卽亭字意謂其有財力而無子雖半毫亦重視之也眞是妙想天然　韶潁

題烟盒　○余生平頗不喜洋烟而好與烟人遊向見友人白角烟盒是有一錢量者戲携去爲刻十六字銘以歸之曰今日一錢明日一錢繩鋸木斷水滴石穿友人知余用意思有以戒之未果也今歲七月初一盡將烟具撤去而以余所刻角盒留貯戒烟丸日服一次引將斷猶口念十六字不置余曰合則來不合則去君日念此十六字識

說始騰於衆口於是新舊之旋渦更轉而爲滿漢之旋渦醞釀者再而有庚子之變嗣是此主排滿彼主排漢此言復我帝族彼言盡逐家奴兩黨相爭有進無退而恩撫徐道之慘案乃應時而一發今政府不知開誠布公急行立憲以平天下臣民之氣猶欲藉暗殺密探主義以逞其專制獨一之主權是適使忠實者受累無窮狡黠者益滋口實爲淵驅魚爲叢驅雀所謂大傷國內之感情此也 郵政爲萬國行政交通之機關當千八百七十四年歐洲始有萬國郵政同盟會之設其時吾國尚茫然昧然不知郵政爲何物故一任各國書信館之設而絕不顧問以內國本有之主權而爲萬國均沾之公益此誠自有交涉以來吾國獨闢之創局也迄後稍稍明白乃廣設郵局於各省至千八百九十七年始附入萬國郵政同盟會而吾國之郵票遂得徧行於歐美而無阻今徒以皖案之故竟毅然行此不規則之舉設他國有執萬國郵政條約以相詰責設此等野蠻之舉不宜附於文明之列致屏吾國於同盟會之外我將何以自解所謂引起國外之交涉者此也 嗚呼淮徐災害南旱黃河決彗星見天人交過亂象已成秉政者苟內惕於中方將豁達大度與天下相見以腹心果有黨禍庶幾消泯於無形乃不此之圖而惟以拆閱書信爲偵緝之妙策是惟恐俄國虛無黨之不劇烈而更促之爲法國之大革命也何其謬妄無識若是哉 錄申報

美報詢衆沽島事專電 ○本坡實得力太晤士西報得接初十日德京發來專電云美國紐約泉蘭報以可否沽賣飛獵邊羣島之事詢問國中明白事理之衆人旋得覆稱已由議員一百六十二人會議此舉其中以爲應留此羣島者僅得三十二人云

摩事電音 ○初十日英京勞打發來電音云渣尼亞部落之土人加沙勿蘭加諸部落中之強有力者現已收受法將怒呂尼所訂條欵定於十二日言返該部落并允邀同各部之酋長重來以便會議服從法國事宜云 十一日英京勞打來電云駐摩法使已往加沙勿蘭加與法將怒呂尼面商要事茲經佈告駐加之各國領事云本公使竊料不日可以復享和平并與內地亞納人重敦友誼云 同日英京勞打來電云各部落之土人仍有委派代表人員前往法營求和探聞法將怒呂尼所訂條欵中有數節一爲前次關於倡亂之土人必須來降二爲賠償在於加沙勿蘭加被戕以及搶劫所損之欵三爲以人作質藉以担保信實無欺云云而附近加境之土人中有四部落現已歸法治理以及甚願以人爲質又復竭其勢力勸導他部落之土人克復和平云

廉州惡戰電音 ○初十日英京勞打發來電音云勞打電局得接香港採訪來電云亂黨與官軍惡戰于廉州府之靈山縣城至歷十二點鐘之久該官軍歷程六十英里來援該縣探聞該亂黨係由實得力及安南等處回華并在該處取給糧食云

荷軍敗績電音 ○初十日英京勞打發來電音云荷屬羅得連地方接到消息云初二日征剿西里美之荷軍與叛亂之土人戰于蠻夏地方荷軍續敗損失甚重荷國已派新軍馳赴前敵云

葡軍惡戰電音 ○初十日英京勞打發來電音云初八日葡軍在安哥剌地方與瓜蠻夏土之土人大戰一場死傷甚衆云

俄國移囚 ○調查前十二閏月俄官將華梳省男女人犯遣赴西卑利亞者多至三萬八千云

禁港兩誌 ○前報督士打輪船因爲載有印度工人抵叻其中數人染有霍亂症及痘症致將餘人遣登淇漳山禁所以防傳染一節茲悉日昨被禁諸印人業已釋放入口 ○士里摩輪船經于十一日由甲埠抵坡該輪由叻開行往甲時搭客中有霍亂症一起當經將屍投水中道轉回既抵本坡概將搭客遷登淇漳山禁所中日昨復將該輪薰洗一過以杜其患

通婚禮節 ○近日兩宮召見軍機後面諭內閣大臣謂滿漢通婚現已決計實行惟是禮節不同宜先訂定著即片行禮部禮學館先議王公大臣宗室覺羅滿漢結婚通行禮節一俟議妥便當具奏以便頒行各省

資政辦法 ○京師資政院迭經中外大員奏請設立軍機各大臣當將上年提議之事詳加增損聞其內容無論官紳均可選舉凡京師二品以上大員一律開單公同選派以得票最多者充任既任資政院則所有兼差一律開去以專責成各省紳商代表大省三人中省二人小省一人其有才識出衆不克被舉者准其隨時條陳本院核議云

約定六事 ○鄂督張中堂將晉京之時特與護督李少東方伯約定六事 一委臬司梁鼎芬署理藩司江漢關道桑寶署理臬司鹽道童瑤圃署理江漢關道施鶴道曾履初署理鹽道所有庶政均須隨時與司道商酌 二設遇外交急要之事須電京商辦 三道府委差著缺各事須電京商辦 四從前議辦未行及已經舉辦各項工程新政均須逐一實行不得中途廢棄 五衙署不能讓出 六入京以後如未開去底缺有急需用款須代爲籌措聞前五事李護督均已認可惟籌款一事須俟商酌云

自治條目 ○粵省襲署臬以地方自治條目紛繁事情複雜近人所譯日本市町村制及地方自治各書類多詳於理由略於事實非再行切實調查參以中國習慣法恐難見諸實行查有廣東候補典史陳鴻慈前由官費派往日本留學畢業後復自費入法政大學本科堪以擔任調查特將應行調查事項酌量擬定飭令該員在東就近調查報告以爲實行自治之預備條目列下 ○第一類 調查事項 第一自治團體之地域 一區劃之設置追考其當初設置之方法 二變更之手續 三廢止之手續 第二自治團體之吏員 一吏員額數 二選任方法 三職務權限 四職務規程 五有給職與名譽職之區別 第三自治團體之事務 一議政事務甲議事規則乙決議事務之手續丙發布自治條例之手續及其內容 二行政事務甲固有事務之辦理方法乙委任事務之辦理方法丙行政官之監督

諭領憑照示　○大英新嘉坡國家示　爲曉諭換領酒館憑照事照得本坡換領酒館憑照之事現在給憑諸人員定于一千九百零七年實玷末月二十五號拜三齊集會議爲此示仰商民人等一體知悉爾等有欲觀看領憑人名單者可于辦公時刻前往輔政司署寫字樓或華民政務司署取閱可也各宜凜遵毋違特示

英一千九百零七年九月九號　給　一三

包醫花柳症　○敝寓在丹絨巴葛門牌第三百一十三號

光緒三十三年八月十一日　養源子啟　十

巴智申西邁公司告白　○啟者本坡及檳城巴智申西邁公司主人特字通知本公司所沽馬頭標之新金山麵粉此等麵粉之辦頭向有發售現在將雪梨之辦頭換過西新金山之辦頭特此佈聞

大英一千九百零七年九月十七號　巴智申西邁公司主人謹啟　十

招充工料　○道南學堂大樓一座將舉行修理凡有土木油漆各工匠欲承擔各項工料者可於本月十四日下午二點到本學堂投標

光緒三十三年八月初九日　道南學堂公啟　五

拆股聲明　○啟者新嘉坡山仔頂土庫街門牌四十四號廣德號自庚子年九月間開創洋貨生理歷來無異言今因潮昌公司蔡正記劉四合等志圖別業愿將名下股分拆出賠與廣德公司承受經於本年七月初三日止截仝請到公親林五老爺駕臨秉公核算明白潮昌公司蔡正記劉四合部內名字註銷並本利一切即日當公親面前收訖嗣後廣德公司生理盈虧與退股人潮昌公司蔡正記劉四合無干倘諸寶有與潮昌公司蔡正記劉四合交易揭借等項惟向經手是問與廣德公司無涉先此聲明以免後論此佈

光緒三十三年八月初七日

承頂人廣德公司

退股人潮昌公司　蔡正記　劉四合　告白　丑

停盤廣告　○啓者廣福祥號係弟經手創設竭力經營以圖久遠不意同伴間祇因小故遽起風波已屬出于情理之外更不料弟之薪水花紅各項均未算明而總司理人便謂弟侵支六百餘員尤堪駭異茲特將廣福祥號生理暫停交易以俟將各賬目一律收楚俾與諸同伴秉公清算然後將股拆開惟是將來生理無論歸與何人均不得仍用廣福祥字號以清眉目特此佈聞

光緒三十三年八月初九日

咨株巴葛廣福祥股友兼司理人吳汀鶴謹佈　丑

天與艮劑

謝啟賢先生肖像

諸般風濕骨痛皆血之爲患也血與病既相因革則調血之方豈可不亟求之耶韋廉士大醫生紅色補丸爲理血之艮品能補血之不足能去血中之毒血充無毒則身其康疆諸疾不生矣謝君啟賢緬京仰江新報之主筆也生於中土而望隆緬邦前患風濕骨痛屢醫不効迨服韋廉士大醫生紅色補丸而克奏全功常云此丸迺天與艮劑茲將其自敘當日情形照略述之據云○約年半前予偶染風濕骨痛之患始覺腰背微病諒無大碍可以勿藥有喜是以無意調理不料日病日深連及兩肩遂至徹夜不寐加以兼患乾咳胃口日減大便不調倘或偏坐偏臥則其痛尤慘後雇精把摩骨者用力搓之則其痛漸減但一停手其痛如故如是者有半年之久屢醫不効手足無措自料恐成不治之症矣偶閱某報見載有醫案一則與弟症相若者因服韋廉士醫生紅丸而獲安痊予遂決意一試先購數瓶細照內票方法吞服無何而諸痛皆止夜可安睡胃口漸增大便調勻矣計自全愈至今將近一載不獨諸病全無而且精神有加身體勝於曩昔也○韋廉士大醫生紅色補丸有調養榮衛之功去故生新之能是以能愈各疾非祇風濕骨痛已也本藥局接到各處証書甚夥均稱得其醫愈一切

氣虛血弱　肝經不和　食積不化　先天不足　後天失調　半身不遂　未老先衰　脚氣衝心　痔科各症　婦女經來各恙　是得紅丸愈病者

各處藥店均有發售或直向石叻海邊第一度吊橋脚　韋廉士醫生總藥局採買亦可

每一罇價銀一元二角半　每六罇價銀七元　不論遠近不取郵費

已故顏大山掛吵事宜告白

○特字通知　已故顏大山　原告顏家土　被告顏家水　茲因遵照西歷一千八百八十六年所定**第六條搬運產業之律例通知各債主及衆人**有何要求及取討在于已故顏大山之產業而顏大山生前曾在新嘉坡嗎吉實得力門牌八十三號經營生理至一千八百九十四年屋多末月二十九號顏大山在于中國漳州府海澄縣身故當時未立掛吵字據迨至一千九百零四年卑不哇里月十五號已故顏大山之產業掛吵經由新嘉坡按察司批准與被告顏家水茲特通知各債主及衆人如有要求及取討之事者祈各列成單件交與原告律師限至一千九百零七年實玷末月三十號以前爲止又復通知各債主及衆人若過此期則原告顏家土即將已故顏大山之產業照例分給有份之人因爲原告顏家土經已出字通知則既將該產業分給之後不復担保所有要求及取討之事特此佈聞

大英一千九百零七年九月七號　光緒三十三年七月三十日　一一

代理原告大律師羅力及尼域申仝啟　正

代沽洋貨告白

鐘標萬池酒

牧羊人標牛乳

雙鳥威貫基酒

皇帽標蜜酒

獅菲球白勃灣酒

火車標紅滯祉家灰

雙鴨標勃灣酒

啟者本公司特字通 士商人等知悉本公司代沽 夏九利火車標紅滯祉家灰 皇帽標蜜酒 鴨鵝標勃灣酒 上庄新青標萬蘭池酒 雙鳥標威貫基酒 立丹火腿及菓膏 獅及地球標茶 羊標及牧羊人標牛乳

本公司內時常存有此等貨甚多應沽諸君欲購請各 玉臨可也特此佈告

大英一千九百零七年三月十六號

畢吳啓明謹啟

八月初七日開行 毛里末輪船定于西九月廿一號拜六即華八月十四日開行 早嘉勝望輪船定于西九月二十八號拜六即華八月廿一日由本坡啟行前往 丁加勞 美述 峇左 吉寧門 智眉 萬拿厘 直汝敏 帮拿黎 八打尼 萬崙 霜莪勝 六坤 耶宣 高沙門 占本 網咯等處此佈

光緒三十三年正月初六日 一三

伊亞紗直公司謹啟 攵

咁嗎施有連保險有限公司告白

專造所有火燭海面之保險並担保事宜及外埠等處

價極公平倘需賠償銀項可在星嘉坡清償此佈

星嘉坡司理人紹心續書記張伺賢

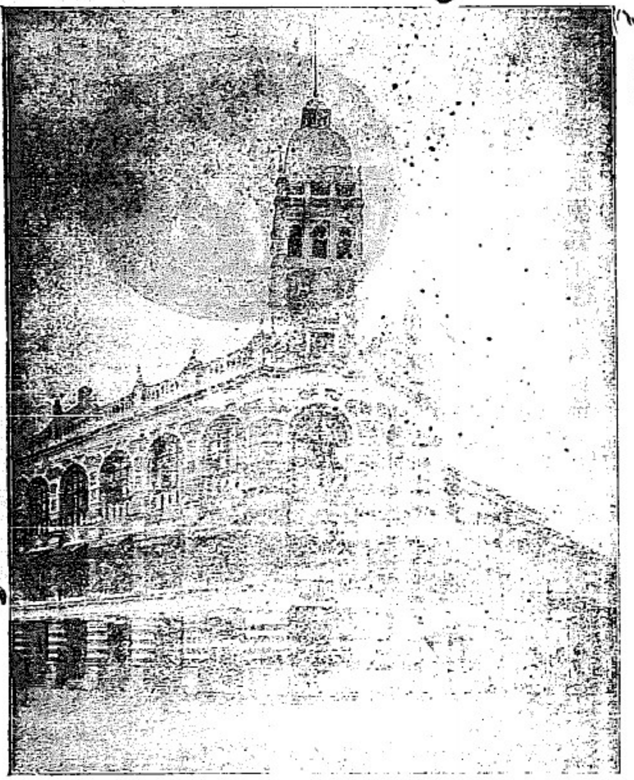

新嘉坡羅敏申律咁嗎施有連保險有限公司之寫

本公司實貯存銀一百兆元

光緒三十三年三月十五日 攵

備款獎勵收藏莪士盧標頭各物告白

頭票賞銀一百員

二票賞銀五十員

三票賞銀廿五元

另有十票每票賞銀十員并莪士盧贈人之

辦頭玻璃鏡二十个誰人收藏莪士盧之標

頭樽盒等物開列

包雪文紙 者厘勿羅森 花摩勝或是者厘

羅士

者厘雪文盒 莪士盧蓋

粉 者盤勿羅森粉 花摩勝或是者盤羅士

粉

莪士盧香水空鐏

包雪文紙一張或藏粉之蓋一具皆作一號

者厘雪文空盒每個作為三號

一安沙香水空鐏每個作為三號

二安沙香水空鐏每個作為六號

以上各物各人搜羅至一千九百零七年利心末月三十一號為止誰人有此香水鐏包雪文紙及藏粉之盒與蓋包作一包書門牌號及書明姓氏居址可于一千九百零八年然花里月一號起至七號為止在此七日內寄交本坡代理人牙直里有限公司轉交莪士盧東方理事人染士黎收入誰人考得此票定于西一千九百零八年然花里月二十號刊登本坡報紙通知此佈

英一千九百零六年十月十四號

莪士盧東方理事人染士黎謹啟

金鷄鐵樹補功藥酒

請認此標為記

啟者此藥酒由德國皇家大醫生專心博考知有金鷄鐵樹產自德國壽如松栢之年採其強兼配提神益氣靈芝藥造而成昔年曾經呈送美國英國法國奧國俄國及天下諸大邦統計由各國皇家大醫士三百餘名考驗獎賜手書共三百餘緘純係稱酒讚此之崇治男女氣弱血虧精神困倦筋骨痠痛不思飲食胃口呆滯頭眩眼花心驚恍惚不成寐腎虧失調小便淋遲如飯爲等症長寒發冷瘧症以及婦科月經失調或臨經腹痛病人後愈欠補有疾無疾皆酌可量而飲大能精益補骸更能治瘍痿難舉之疾婦人飲之能溫和子宮養頭肥體永無疾病相侵本局開創經三十餘載以來不惜貲本盡心製煉藥水藥油藥酒丹膏丸散屢試驗而德君醫生保赤存心無論內外新奇難症請臨診視藥到春回貧者不過索回藥資概免謝儀倘蒙 惠顧祈到本藥房選沽自當格外從廉此佈

大英一千九百零四年十月廿九號

新嘉坡土庫德國神農大藥房謹啟 攵

頂上法國舊萬安池酒發售

保家頂上法國舊萬池酒

莫寶德總公司

啟者本公司不惜重資專辦法國正庄舊萬安池酒來坡發售此庄之標名喚莫寔德公司酒味醇熟價亦相宜本坡各大牌酒店多有發兌不論外埠亦已暢銷日見日廣 諸翁買者請移玉至本公司內購採不悞

註明本坡各大牌酒店發售此庄之酒

恒興號 錦昌號 啟昌號 錦興號 德茂號 上裕號

錦華號 芳安號 恒德號 怡興公司 廣仁興

大英一千九百零六年八月廿六號

莫寔德公司謹啟

勞珍末實麥公司告白

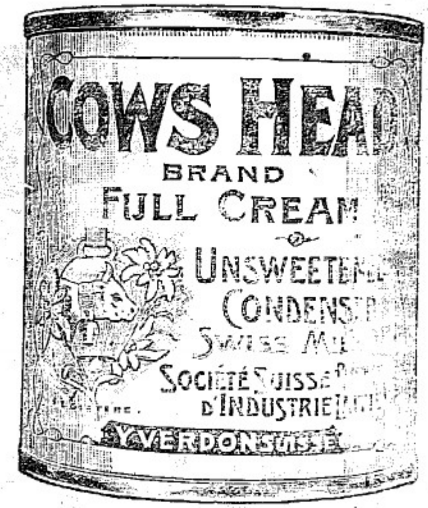

敬者牛頭標之淨牛奶及入罐牛奶并生牛奶乃是瑞國製練從處良多此標牛奶各處行店均有發售 諸君有欲採購請各認明標頭是幸

敬者士納標牛奶藏在罐中上有塞口之活機以便開合不致洩氣其質純淨不加糖味此票牛奶洵屬天下馳名歷經多人以及醫士贊賞均謂此標牛奶甚合家常之用各處行店均有發售 諸君有欲採購者請各認明標頭是幸

敬者亞呂勿恩魦公司之烏蘭池酒及六响鎗票之烏蜜酒均屬精工製練益人身體功驗盡述 諸君購飲便知不謬此佈

實得力 巨港 孟加 勿里洞 網咯 等處代理人

新嘉坡勞珍末實麥公司啟

代理保險告白

敬者特字通知本公司現在代理 一加勝巴 爪亞水火保險公司 二代理德京 亞𠹌保險公司 三歲麥哥麥來十保險公司 四呂宋 卑𠹌勝嗎𠹌保險公司 五代理佛冷勒 卑陵勃𠹌𠹌保險公司 倘諸君有欲向以上各公司買保水險火險者本公司均可為之代理而本公司所抽之費據與他家相同如有賠款不必函詢歐洲本公司可以照給此佈

大英一千九百零六年七月三十一號 啟

代理人勞珍末實麥公司謹啟

奧國正旗輪船公司各輪開行日期告白

茲將本公司各輪往來各埠日期開列

由中國 日本之輪到叻

船名兒士篤 定于閏月廿六號到叻

船名兒𦒘夫花尼力定于裕來月八號到叻

船名尼殷 定于裕來月三十號到叻

往中國 日本之輪船開行

船名奧士直里亞定于裕來十八號開行

船名毛勿 定于烏兀月四號開行

以上各輪船各號客位寬廣清潔異常而且船中備有醫士以防疾厄 諸君欲知寄貨及購船單各事 玉臨本公司詢問便悉

英一千九百零六年八月二十一號

代理人新嘉坡勞珍末實麥啟公司謹

上等蜜酒發售

啓者 諸君若買白蜜酒及烏蜜酒必須見此狗票蜜酒乃刊一狗爲記此酒質美法良乃係最上之品現在坡中所沽烏蜜酒欵式太多諸君若有購此狗票烏蜜酒則可保其爲第一美

酒佈之甚爲有益一試便知不謬也特此佈

聞

大英一千九百零四年二月廿二號

代理人牙直里有限公司謹啓

宜呂美勃灣酒發售

啓者宜呂美之勃灣酒在坡中最爲馳名 諸君若飲勃灣酒必須購此宜呂美者勿買假冒之貨無論何人如有假冒宜呂美之勃灣酒即時禀官嚴究并此廣告 諸君

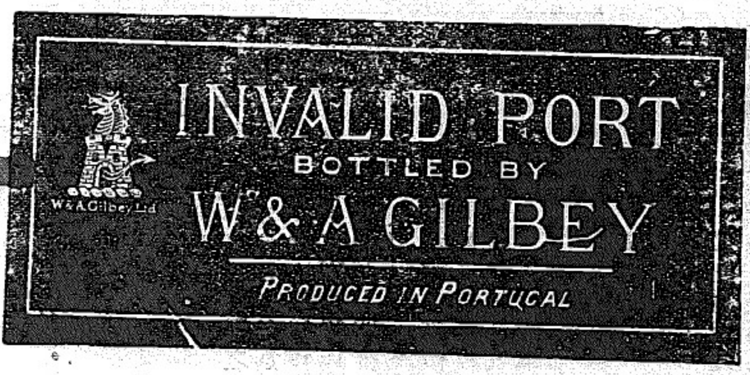

如欲購買此酒入口務必細爲詳察幸勿誤買與此庄略爲相似之勃灣酒以免受愚爲要此佈

大英一千九百零四年二月廿二號

代理人牙直里有限公司謹啓

電車票册發售告白

啟者本公司所製之車票册可以附搭本公司之電車現在麥堅西律本公司寫字樓發售每册三十七頁每頁價值三占然而本公司每册價值祇收一元以便各客附搭本公司之電車者可以省去十巴仙

諸君來購此册者本公司祇收鎳票及鎳員不收小盾及銅鐳此册由購得之日起可以用至兩月爲止客若登車祇將此册示知收車票人使易車票更形簡便特此佈聞

大英一千九百零六年六月二十二號　正三楨

新嘉坡電車有限公司司理人牙烈謹啟

三品酒發售

啓者本行督辦歐洲馳名三品洋酒來叻發售其酒係白頭款式發售有年沽飲　諸君莫不稱其香美奈近有無恥之徒假冒本庄三品酒款式以亂魚目混珠情殊可恨嗣後　諸君欲買本行白頭三品酒者請細認本號招牌之內有小紙包頭註明華字新嘉坡緞明嗎也公司者始眞若無此字樣即屬僞冒請爲細認特此佈告　大英一千九百零三年正月一號

明嗎也洋行謹啟

馳名鐵櫃發售

嘗思營生之道所最要者則數惟寶其次則惟銀兩然必須有以善藏始無意外此本行鐵廚所以爲　諸翁之所共賞也啓者本行所沽之鐵櫃久已馳名於東方一帶而於叻坡則聲名尤著至本行沽賣此等鐵廚已有三十年之久其製甚爲堅固保能避火且其鑰匙甚妙斷非盜賊等所能開計其廚全身均用鐵製成

並無雜以木料且諸櫃自前至今均爲一式堅固並無有優劣之分至於各櫃大小不一而價值則約一百元至四百元凡用之者可保其不礙焚燒即遇意外火災要亦無所損壞是以本行之鐵櫃實爲叻埠諸華商所喜購而本行每年所沽亦殊不鮮茲特爲之錄佈倘　諸君有惠顧者祈即　玉臨選購爲盼　大英一千九百零三年正月一號

光緒二十九年十一月廿二日

明嗎也洋行謹啟

烏蜜酒發售

啟者本行向由英國督辦各種美酒來叻發售久已遐邇馳名茲復由英新辦到頗爾士斗雲字號之狗頭票烏密酒到叻應沽此酒香美異常不惟飲之可口且能保養精神調和血氣常飲令人不生疾病誠酒圖中上品也　諸君光顧應細看以上所列之狗頭標庶不致誤且價甚相宜倘　諸君有欲沽飲者請至本行取用可也此佈

大英一千九百零六年正月一號

明嗎也洋行謹啟

法國頂上蜂窠標萬蘭池酒發售

敬啟者茲本公司親由洋國督辦頂上好萬蘭池酒來叻發售其酒清香濃郁醇厚異常飲之誠可令人長血氣壯筋骨悅顏色妙美無窮今市上所有萬蘭池酒無有能出其右者蓋補佐饌中之妙品也此酒向准本公司一家沽出餘無別家出售　諸君光顧請細認蜂窠標頭爲記並細辨香味方不致誤價甚相宜倘有劉伶之癖者祈早　移玉惠臨購買是幸

大英一千九百零六年正月一號

明嗎也洋行謹啟

蜜酒發售

啟者茲本行由歐洲辦到上等蜜酒來叻發售其酒甚佳茲將標頭印出　諸君光顧祈爲細認免致有誤近聞有無恥之徒假冒本行鎖匙標蜜酒出沽希圖魚目混珠最堪痛恨今本行再行核定於酒樽木枳內加一鐵鎖匙形以示分別倘　諸君有知何人假冒請到本行報明即謝花紅銀二百大元經官訊定即能給發斷不食言再此酒不能販往　加勝巴　三寶壟　四里末　望加錫　檳榔嶼　日裡等處其餘他埠均能運往並此佈聞

大英一千九百零三年正月一號

大清光緒廿七年十一月廿二日

明嗎也洋行謹啟

企公牛乳天下馳名告白

本廠製造牛乳歷有年所爲寰球第一色白而潔味香而濃得化學之新裁製無上之妙品老年服之可以還童幼年服之可能强壯銷數之廣英國爲最日本香港新嘉坡

印度南花旗舊金山盤門等處每年能銷五百萬箱亦可謂盛矣極矣當此中國力强戒烟社會林立若以此乳服

不但身體强壯可資衛生而體操

諸君尤宜時服精神百之培於國於身裨益不淺賜顧

諸君嘗請試之始信言不虛謬也

西一千九百零七年三月廿七號

企公牛乳公司主人[illegible]白

堅固鐵櫥發售

啟者本公司之綿拿鐵櫥乃是天下銷流廣最廣者已經沽去三十萬具此櫥之美係在能禦水火以及盜賊本坡業已沽去數百具本公司之鐵櫥天下國家皆多購用此佈代理人牙直里有限公司啟

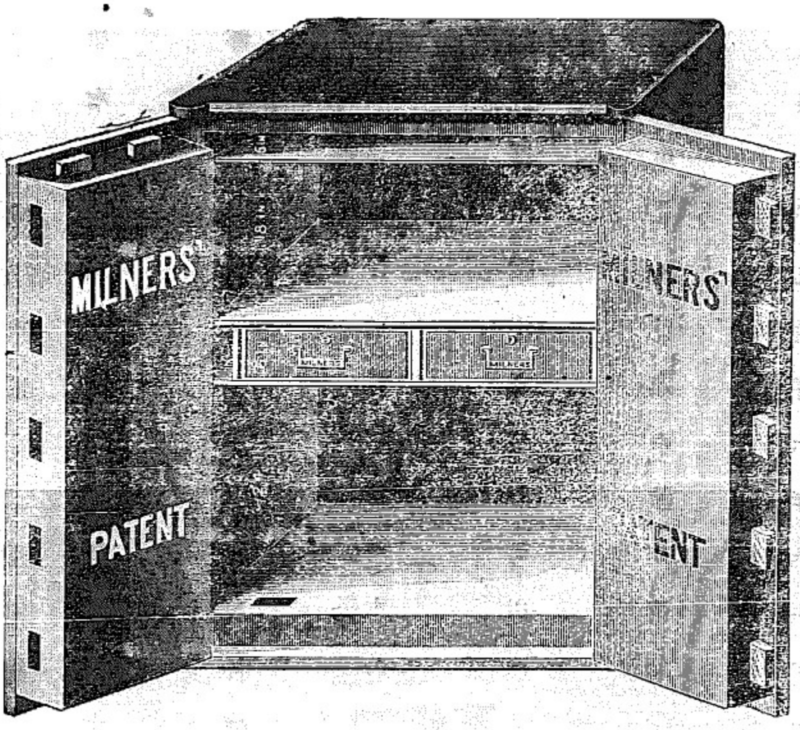

大英一千九百零四三月廿二號

頂上法國保家舊萬年池酒發售

啟者奉告各華商知悉此標之萬蘭池酒業已在于市上消流兩載取價甚廉經已成爲通行之美酒則將來價值必須畧昂今富尚未起價之時本公司甚喜預告向與本公司購買此酒之商家知之將來定必起價伏求各商家乘此機會多購此酒收藏本公司可保此酒確係法國所製特此佈聞

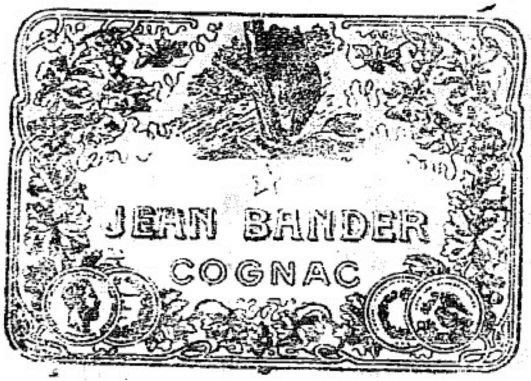

代理人牙直里

有限公司謹啟

大英一千九百零四二月十號

利直南有限公司告白

本公司所沽之正金鐘標萬蘭池酒久已通行已蒙諸君所共鑒不意此酒消流遍盈奸商志圖射利以致[illegible]之有吸欲此等假冒之萬蘭池酒者爲害甚大本公司不得不將此中詳細佈衆週知免受棍徒之害此不但本公司之益亦諸君所同受之益也啟者近來竟有棍徒假冒本公司正金鐘標之萬蘭池酒其標頭恍惚本公司之款式少有不慎受害甚深因本公司所沽之正金鐘標萬蘭池酒不惜工本係以頂上質料釀成以故曾飲此酒者皆知其益遠近馳名而各棍徒假冒之酒氣味雖同損益大異故其所沽之價比之本公司更廉本公司所運到正金鐘標之萬蘭池酒其標頭經已稟官註册凡有假冒此標者本公司定向公堂控究決不寬恕有欲購本公司正金鐘標之萬蘭池酒者務必留神細察勿爲僞貨所誤再者本公司正金鐘標之酒皆有所刊標頭爲據茲將標頭三式附刊報中以免誤認特此佈聞

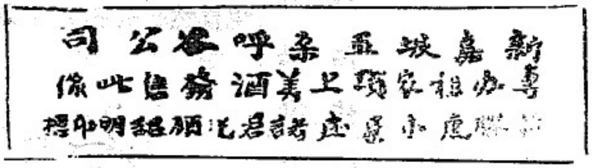

利直喃有限公司謹啟

大英一千九百零七年二月二十號

美麥萬闌池酒主人廣告

啓者近來此標之萬闌池酒逐年銷路加多本廠現在欲俾 諸君

得飲比前所售更佳之美酒伏求 諸君務必試飲本廠之萬闌池

酒勿 他標購諸君欲購此標之萬闌池酒倘若偶逢該店滑完則

代理人牙直里

有限公司謹啟

轉向他店採買本廠此標之萬闌池酒凡各酒店均有發售特此佈

聞

英一千九百零六年七月十三號

JOHN LITTLE & Co., Limited.

然里直有限公司告白

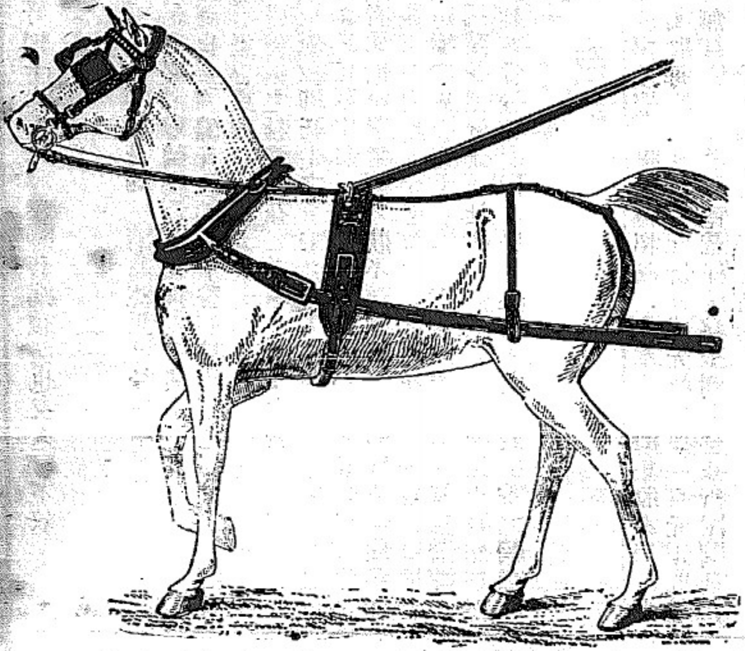

頭等嵌銅單馬鞍全副	頭等鍍銀單馬鞍全副	二等嵌銅單馬鞍全副	嵌銅雙馬鞍	鍍銀雙馬鞍
大價七十五元	大價七十八元半	大價五十三元七角半	大價一百七十五元	大價一百八十七元半
中價七十二元	中價七十五元	中價五十一元二角半	中價一百五十六元半	中價一百六十七元半
小價六十七元半	小價六十九元半	小價四十五元	小價一百零五元	小價一百一十五元

本公司特字通知本公司能以上等皮料修理各項馬鞍工匠甚精而以西人督理各項馬鞍之料若有欠缺可以卽時製造

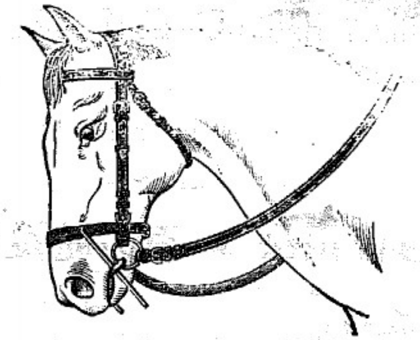

頭等轆皮馬繮全副五元半

刷馬身之毛掃每具二元四角半

擦黃色馬鞍之毛掃每具九角半

擦烏色馬鞍之毛掃每具九角半

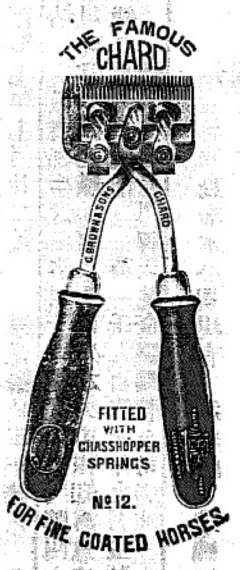

上等鋼料馬毛剪刀每枝四元六角半

騎馬馬鞍之雪文精洗黃色馬鞍洗後其鞍可轆及潔淨每盒四角每羅申四員半

英一千九百零六年十一月三號

正風車標萬蘭池酒

WINDMILL' BRANDY.

啟者本公司通佈　諸君知悉此標萬蘭池酒係在法國釀成以及入樽乃係法國萬蘭池酒在于坡中第一暢銷之酒　諸君欲購此酒必須注意幸勿悞購假標爲禱此酒每樽價銀一元各處酒店均有發售

光緒三十三年三月十一日　具公司謹啟

正法國萬蘭池酒

雙狗標爲記

此標萬蘭池酒係由名醫所推許一經嘗試必然喜悅

雙狗標爲記

雙狗標爲記

可保此標萬蘭池酒全用昔提于製成

每樽賣銀一元二角半在于市上其值最賤因爲

本公司欲將此標之酒在坡銷流以供衆人一試

茲將沽賣此酒之店名列下

成發號　泰昌號　榮德和　振源興　清公司　廣裕隆　和昌號　錦昌號　恒興號　錦興號